LSI Stresstest

Befüllung der aufsichtlichen Meldebögen Markt- und Adressrisiko
Fondsplanung auf Basis von VR-Control Auswertungen

parcIT

Unterstützungsleistungen der parcIT zum LSI-Stresstest

LSI-Stresstest im Zeitraum 01.04. – 31.05.2022

Zwischen dem 01. April und dem 31. Mai 2022 werden BaFin und Bundesbank zum wiederholten mal den aufsichtlichen LSI-Stresstest durchführen, an dem fast alle genossenschaftlichen Primärinstitute verpflichtend teilnehmen müssen.
Im Rahmen des LSI-Stresstests verlangt die Aufsicht von den Instituten die Befüllung eines Excel-Templates mit einer Vielzahl verschiedener Kennzahlen, Planzahlen sowie Kalkulationsergebnissen. Da im Rahmen des Stresstest fast ausschließlich steuerungsrelevante Kennzahlen sowie daraus abgeleitete Werte abgefragt werden, kann die Befüllung des Templates im Wesentlichen aus VR-Control heraus erfolgen.
Allerdings sind zur Ableitung der geforderten Werte teilweise technisch sehr aufwändige und komplexe Kalkulationsschritte notwendig.

okular-Tools als Befüllungshilfe

Im Rahmen der durch den BVR koordinierten Unterstützungsleistungen stellt die parcIT über entsprechende okular-Tools Befüllungshilfen zum **Markt- und Adressrisiko Template** sowie ein **Fondsplanungstool** zur Verfügung, welche die Befüllung der aufsichtlichen Templates vereinfachen.

Die grundsätzliche Funktionsweise der Tools sieht dabei vor, dass mittels VR-Control Datenexporte und/oder Kalkulationsergebnisse erzeugt werden, welche dann im okular-Tool hochgeladen werden.

Die Webanwendung führt bei Bedarf weitergehende Aggregationen oder Nebenrechnungen durch, um die im aufsichtlichen Template geforderten Kennzahlen zu ermitteln.
Diese können dann unmittelbar über die Zwischenablage in das aufsichtliche Template übertragen werden, bzw. dienen

Maßgeschneiderte Anwendungen erleichtern Ihnen die Befüllung der aufsichtlichen Meldebögen für Markt- und Adressrisiko sowie die Fondsplanung auf Basis von VR-Control-Auswertungen.

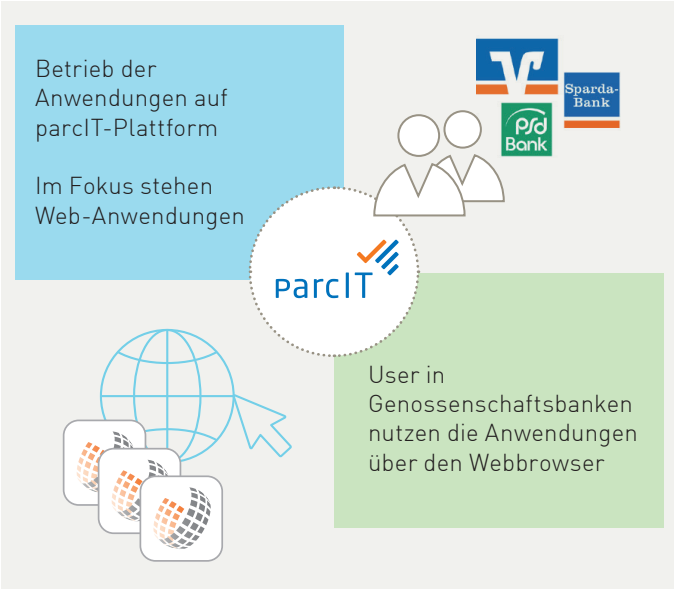

im Falle des Fondstools als Korrekturwerte. Dabei sind die bankindividuellen Daten für die parcIT oder andere zu keiner Zeit sichtbar und werden insbesondere nicht gespeichert.

Automatisierte Aggregationen und Nebenrechnungen

Mit den neuen okular-Tools erhalten Sie komfortable Anwendungen, welche stets aktuell gehalten werden, damit auch eventuell kurzfristige aufsichtliche Änderungen an Methodik oder Templates im LSI-Stresstest kein Problem darstellen.

Unterstützungsleistungen auf einen Blick

- ✓ Befüllungstools zu den Templates: ST-Adressrisiko (LSIARS), ST-Marktrisiko (LSIMRS) sowie Fondsplanungstool (FOPLA)
- ✓ Importschablonen für Parameter
- ✓ fachliche Expertise

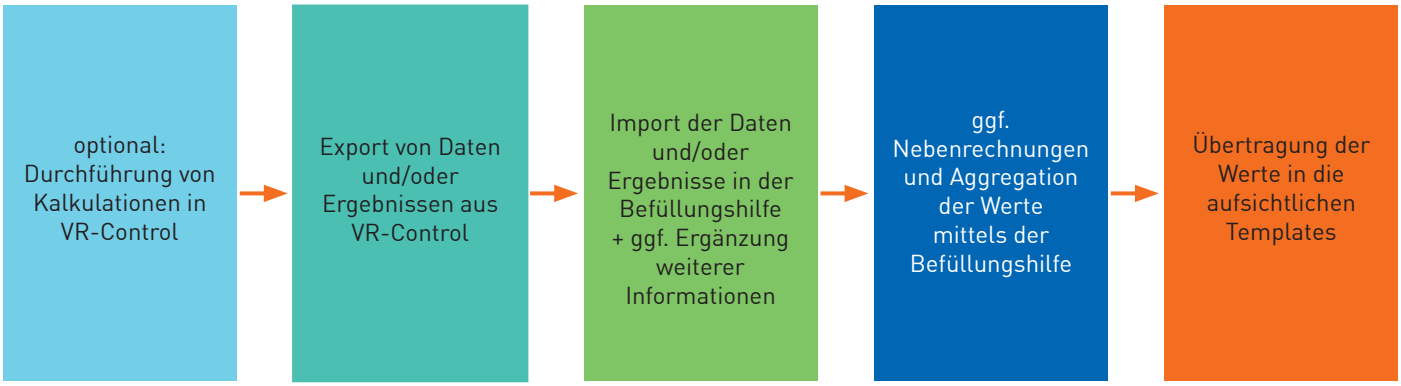

Ihr Ansprechpartner:
Christoph Böhme
Beratung und Prozessmanagement

okular-Tools@parcIT.de
Tel. +49 221 - 5 84 75 - 1074
Fax +49 221 - 5 84 75 - 302

parcIT GmbH
Erftstraße 15
50672 Köln
Info@parcIT.de
www.parcIT.de